

Score

チャリの歌

Song and ChaRi

music by お茶漬け

♩ = 200
Swing ♩ = ♩³

A

Soprano Sax *mp*
Alto Sax *mp*
Tenor Sax *mp*
Baritone Sax *mf*

mf *cresc.*

B

S. Sax. *f*
A. Sax. *f*
T. Sax. *mf* *f*
B. Sax. *f* *mf*

9

S. Sax. *mf*
A. Sax. *mf*
T. Sax. *mf*
B. Sax.

チャリの歌

13 C

S. Sx. *mf* *mp*

A. Sx. *mf* *mp*

T. Sx. *mp*

B. Sx. *mf*

17

S. Sx.

A. Sx.

T. Sx.

B. Sx.

21 D

S. Sx. *mf* *p*

A. Sx. *mf* *p* *mp*

T. Sx. *mf* *mp*

B. Sx. *mp*

チャリの歌

25

S. Sx.

A. Sx.

T. Sx.

B. Sx.

p *cresc.*

p *cresc.*

cresc.

cresc.

29

S. Sx.

A. Sx.

T. Sx.

B. Sx.

f *ff*

f *ff*

f

f

f

E

33

S. Sx.

A. Sx.

T. Sx.

B. Sx.

37

S. Sx.

A. Sx.

T. Sx.

B. Sx.

f

f

F

チャリの歌

41

S. Sx.

A. Sx.

T. Sx.

B. Sx.

45

S. Sx.

A. Sx.

T. Sx.

B. Sx.

G

f

49

S. Sx.

A. Sx.

T. Sx.

B. Sx.

53

S. Sx.

A. Sx.

T. Sx.

B. Sx.

H

mf

mp

mp

mp

mf

チャリの歌

57

S. Sx.

A. Sx.

T. Sx.

B. Sx.

61

S. Sx.

A. Sx.

T. Sx.

B. Sx.

rit.

dim.

65

$\text{♩} = 60$

S. Sx.

A. Sx.

T. Sx.

B. Sx.

f 重 *poco accel.* *a tempo* *poco accel.* *a tempo* *poco accel.* *a tempo* *poco accel.*

f 重 *poco accel.* *a tempo* *poco accel.* *a tempo* *poco accel.* *a tempo* *poco accel.*

f *poco accel.* *a tempo* *poco accel.* *a tempo* *poco accel.* *a tempo* *poco accel.*

f 重 *poco accel.* *a tempo* *poco accel.* *a tempo* *poco accel.* *a tempo* *poco accel.*

69

$\text{♩} = 60$

S. Sx.

A. Sx.

T. Sx.

B. Sx.

meno mosso *rit.* *mf* Semplice

meno mosso *rit.* *mp* Semplice

meno mosso *rit.* *mf* Semplice

meno mosso *rit.*

チャリの歌

Swing ♩ = ♩³♩

♩ = 150

73

S. Sx. *mp* *Semplice*

A. Sx. *mp*

T. Sx. *mp* *accel.*

B. Sx. *mp* *accel.*

mf *mp* *accel.*

J = 200

S. Sx. *f* *leggiere*

A. Sx. *mf* *leggiere*

T. Sx. *mf* *leggiere*

B. Sx. *f* *leggiere*

81

S. Sx.

A. Sx.

T. Sx.

B. Sx.

85

S. Sx. *mp*

A. Sx.

T. Sx. *mf*

B. Sx. *mf*

チャリの歌

89

S. Sx. *f*

A. Sx. *f*

T. Sx. *f*

B. Sx. *f*

93

S. Sx. *mf*

A. Sx. *mf*

T. Sx. *mf*

B. Sx. *mf*

K

S. Sx. *f*

A. Sx. *mf*

T. Sx. *mf*

B. Sx. *f*

101

S. Sx. *f*

A. Sx. *f*

T. Sx. *f*

B. Sx. *f*

チャリの歌

N

133

S. Sax.

A. Sax.

T. Sax.

B. Sax.

$\text{♩} = 396$

f *molto rit.*

mf *molto rit.*

f *molto rit.*

f *molto rit.*

チャリの歌

風の唄

♩ = 200

137

92

200

S. Sx.

A. Sx.

T. Sx.

B. Sx.

mp

f

mf

f

ff

f

ff

f

ff

チャリの歌

Music by お茶漬け

演奏時間目安 3:30

「チャリを運転しながらチャリチャリしゃべっていたらできた歌」をスウィングにのせて作成した明るい曲です。

基本的にメロディーは「チャリチャリ」歌えば乗れる構成になっています。テンポ♩=60 までは軽い楽しい感じをお願いいたします。なお、「E」手前のソプラノサックス・アルトサックスはベルを鳴らすようなイメージで。「G」は変わった風景があるような形で。かわいらしさを含んでみたり面白くやってみたりなど、少し雰囲気を変えてみてください。テンポ♩=60 は角度の急な坂道をイメージ。拍頭はペダルを重く漕いでいる感じで、テナーサックスはちょっとスピードが出てはまた重くなる感じを表現。「I」で坂道を登り切ったイメージを。「J」から下り道で突っ切っていき、再現部に入ります。「N」は目的地が見えてラストパートをかけているイメージで。テンポ♩=92 でストップし・スタンドをたてるイメージで、最後に軽いフィナーレで締めます。

アンサンブルコンサート等の一曲目にもぴったりの、軽く乗りやすい曲調です。

パート

Soprano Saxophone

Alto Saxophone

Tenor Saxophone

Baritone Saxophone

©2023 Ochaduke-composer

ダウンロードしていただき、ありがとうございます！

ホームページ URL

今まで作成した作曲・編曲・イラストなどをみることができます

チャリの歌

Song and ChaRi

music by お茶漬け

♩ = 200
Swing ♪♪ = ♪♪

A

mp *mf* *cresc.* *f*

B

mf *mf*

C

mp

D

21 *mf* *p*

E

27 *p* *cresc.* *f* *ff*

F

f *f*

G

45 *f*

H

53 *mp*

59 *rit.* *dim.*

チャリの歌

65 $\text{♩} = 60$

f 重 *poco accel.* *a tempo* *poco accel.* *a tempo* *poco accel.* *a tempo* *poco accel.* *meno mosso*

I $\text{♩} = 60$ *mf* *Semplice* **Swing** $\text{♩} = 150$ *mp* *accel.*

J $\text{♩} = 200$ *f* *leggiere*

83 *mp*

89 *f* *mf*

K *f*

95

101 *f* *f*

L *f*

113 *ff* **M**

118

チャリの歌

N

mf

129

accel.

135

f *molto rit.*

$\text{♩} = 396$

$\text{♩} = 92$

$\text{♩} = 200$

f *f* *f* *ff*

Alto Sax

チャリの歌

Song and ChaRi

music by お茶漬け

♩ = 200
Swing

A

mp *mf* *cresc.* *f*

B

mf *mf*

C

D

21 *mf* *p* *mp*

27 *p* *cresc.* *f* *ff*

E

f

F

37 *f*

G

43 *f*

チャリの歌

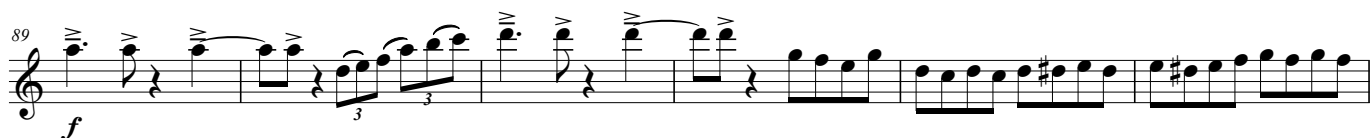
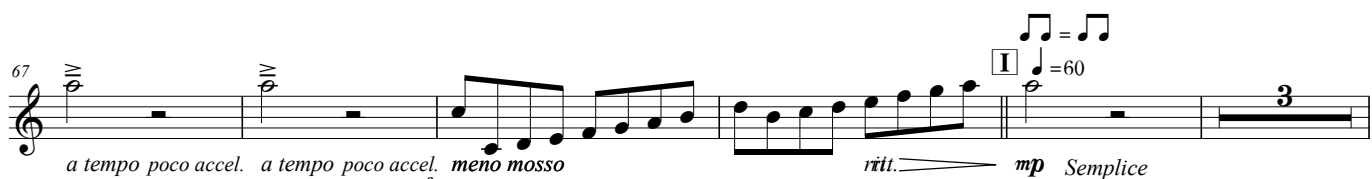
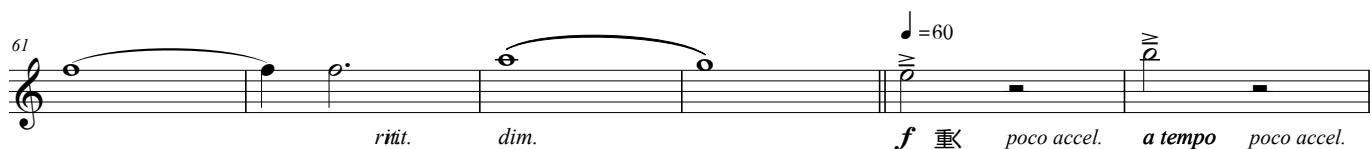
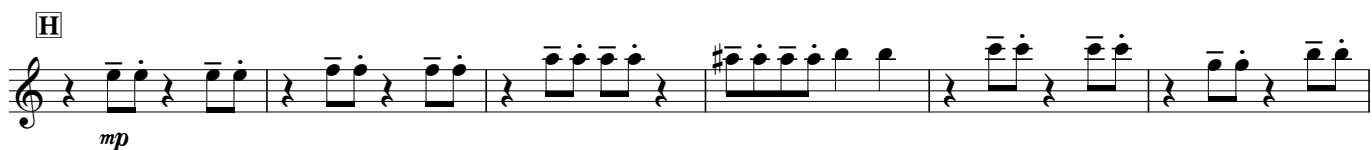

チャリの歌

Tenor Sax

チャリの歌

Song and ChaRi

music by お茶漬け

♩ = 200
Swing ♩ = ♩³

A

mp *mf* *cresc.* *mf* *f*

B

mf

13 **C**

mp

19 **D**

mf *mp*

25 *cresc.* *f*

E

f

37 **F**

f

43 **G**

f 6

チャリの歌

53 H

mf mp

59

ritrit. dim.

65 ♩ = 60

f poco accel. a tempo poco accel. 3 a tempo poco accel. a tempo poco accel. meno mosso rit.

♩ = 60 I Swing ♩ = 150

mf Semplice mp accel.

J ♩ = 200

mf leggiero

83

mf

89

f mf

95 K

mf

101

f mf

チャリの歌

Baritone Sax

チャリの歌

Song and ChaRi

music by お茶漬け

♩ = 200
Swing ♩♩ = ♩³♩

A

mf *cresc.* *f*

B

mf

13 **C**

mf

19 **D**

mp

25 *cresc.* *f*

E

f

37 **F**

f

43 **G**

f 8

チャリの歌

H

mf

61 *rit. dim.* $\text{♩} = 60$ *poco accel. a tempo poco accel.* **f** 重

67 *a tempo poco accel. a tempo poco accel. meno mosso* **I** $\text{♩} = 60$ *rit.* **mp** Semplice

Swing $\text{♩} = 150$ **J** $\text{♩} = 200$

75 *mf mp accel. f leggiero*

81 *mf*

87 *f*

93 **K** *f*

99 *f*

105 **L** *mf ff*

111 **M** *ff*

チャリの歌

